

# 心友会だより

## 神々の司

古事記は「豊葦原之千秋  
長五百秋之水穂国は、我が  
御子、正勝吾勝勝速日  
と天照大神の言葉伝えま  
す。」



分教会大祭にて

### 第 4 1 6 号

昭和44年6月1日創刊  
平成21年10月8日発行  
発行所及責任者  
川崎市多摩区東生田4-13-17  
電話番号 044-976-0708  
郵便番号 214-0031  
宗教法人出雲心友教会  
編集兼発行人 佐藤武彦  
毎月8日1回発行  
1部150円 (送料共)  
年間購読料1,800円

要するに、この稲の豊かに穰る国は、自分の子である天忍穗耳命が統治すべき国である、と言われている訳です。

このアメノオシホミミノミコトは、この国を治めようと、まず天の浮橋の上を立てて下界を眺められますが、「水穂国は、伊多久佐夜芸弓、有那里」つまり、この国はたいそう騒がしいし、秩序が保たれていないと申されて、再び天上に戻られてしまいます。

そこで天照大神は、天安河の河原に八百萬の神々を集めて相談し、説得の使節として、やはり大神の御子である天穂日命を遣わされます。

ところが、記紀の伝えによりますと、このアメノホヒノミコトは、国譲りの交渉に行つたにもかかわらず、大国主神にこびて、三年たつても報告しに来なかつた

となつています。しかし、出雲国造家に伝わる『出雲国造神賀詞』では、使者の役目を立派に果たしたことを誇らかに天皇に奏しあげているのです。

ともあれ、こうした経過をへて、苛立たれた天照大神は三度折衝の使者を派遣します。

古事記によれば建御雷神と天鳥船神（日本書紀ではアマノトリフネノカミではなくフツヌシノカミ）がその使者で、この二神は出雲の国の稲佐の浜に降り十掬剣を抜いて逆さに刺して、その刃の上に坐つて、「汝ガ心ハイカニ」と大国主神に迫ります。

この時、大国主神の御子である事代主神は獵に出ていたのですが、急いで呼び戻されて意見を求められます。

すると事代主神は「恐シ、コノ国ハ天ツ神ノ御子ニ、タテマツラム」と言つて、乗っていた船を踏み傾け、逆手を打つてその船を神霊のこもる青い柴垣となして、この中に隠られました。つまり、人の眼には映らぬ隠

り世（幽世）から、この顕世の動きを見守ろうということなのです。こうして国譲りは行われました。

日本書紀によれば、この時大国主神は、天つ神に向かつて、「吾ガ治ス顕露ノ事ハ皇孫マサニ治メタマウベシ、吾ハ退リテ、幽事ヲ治ム」と申されたといま

つ、つまり、私が今まで治めてきた顕世のことは、天つ神の御子に譲り申し、私は退いて幽世のことを治めましょう、ということ

これに対して天照大神は同じく日本書紀によれば、こう約束されています。「夫レ汝ガ治ス顕露ノ事ハ、宜シク是吾孫治スベシ汝ハ即チ神事ヲ治スベシ。又汝ガ住ムベキ天日隅宮ハ今当ニ供造リマツラム……其ノ宮ヲ造ル制ハ、柱ハ則チ高ク太ク、板ハ広ク厚クセム。又田供ラム……又汝ガ祭祀ヲ主ラム者ハ、天穂日命是ナリ」

アメノホヒノミコトは、天照大神の第二子であり、出雲国造家の祖先神です。

つまり、現在もお神の御杖代として大社に奉祀されている出雲国造千家家は、皇祖からの直系の血を引いておられるというわけなのです。

こうした神話は、今の人々には納得し難いものがあるかと思われ

しかし、日本人の心には祖先の意志を自らが受けて実践し、なお果たし得なかつたその志は、さらなる子孫に託してその実現を期せうとする、無窮の発展への志向があります。

たとえば、日本書紀の中では、大国主神はスサノオノミコトと稲田姫との間に生まれた御子神であるとしていますが、古事記では、六代へだたるとなつていま

これは、一見「おやつ」と思ふかもしれませんが、実は何代へだたろうが、父と子、そして孫……という関係は、どこまでいってもとげるべき意志において一体であるといえるのです。大国主大神は、この時から神々の司となられ、我々を守つて下さるのです。



### 真理の信仰

現代は人間が神や仏をあまりにも自分に都合よく理解しようとしてきている為、真理の信仰が失われつつある時代だと言っても過言ではないでしょう。

「真理の信仰」とはどういう事かと云うと、大御様の大御心に感謝申し上げ、大御様の大御心があまねくこの世の中に実現していくことを願って、日々、それぞれの立場、立場から努力させていただく「生活」のことです。

まず、第一に感謝申し上げねばならないことは、この世の中に「生」を授けていただき、生かされていることです。人間だれしも、一旦この世の中に「生」を授けていただいたからには

### 心のとがめない生活

F・K

父の一年祭のことです。「仏教では成仏するといいますが、お父様はあがつていらっしやいます。」壇上の先生のお声が、確かに耳

死にたくないと思うのは当然です。しかし、たとえ百歳までも生きたいと思っている人にも、死は心臓マヒだとか、脳溢血だとか、あるいは交通事故だとか云った形で、突然やってこないとも限りません。

こうみてくると、「生」の問題は人間にいくら生きたいという願望や意志があつてもどうすることもできません。言い換えれば、「死」という形で、「生」に終止符をおうちになるのは

神様なのです。今、自分が生きてると云う事をこの様に考えてみると、自分を生かしておいて下さっている神様の大きな、ありがた

このことは、自分がこの世の中に「生」を授けて生まれしてきたということについて言えます。誰でも、自分の意志でこの世の中に生れてきた人はありませ

「生」を授けたと云うことは、神様の大きなありがた

唯々、低頭するばかりです。心友教会の御教えをいただく様になって三年余、私

かり信仰をつかんだ人のま

て、神ながらの道に添う様

お早めにお求め下さい。



### 心友会コーナー

●心友会だより布教キャンペーン  
心友会だよりを年間千八百円(二部につき)でおわけします。親戚の方や、知人の方にお渡しください。

●会長先生のご著書でございます

会長先生のご著書、「日本の心  
神道入門」(再版)、「霊のめぐみ  
み霊のさわり」、「神霊の奇跡」  
「神のこころ・霊のめぐみ」、  
全て、末広会にて販売して  
おります。

ご不明な点等、ございましたら  
〇四四(九七六)〇七〇八  
佐藤まで

### 大自然の恵みを活かして住まう 省エネ 活性化住宅

### 太陽で24時間床暖房 ハイブリッド ソーラーハウス

奥様の冷え性、ご主人のストレスを解消、喘息やアトピー症状を緩和、お年寄りのヒートショックを防止、上下温度差のない大空間(全館床暖房) エネルギー削減など、人、水、土、空気、食品、他全ての物質に作用して、白蟻、ダニ、ゴキブリなどの害虫が来ない素晴らしい環境効果を生みます。

〒221-0076 横浜市神奈川区白幡町6-10  
TEL045-401-0549 FAX045-401-2085  
E-mail:myhands@d3.dion.ne.jp  
代表取締役 金子文雄

出雲心友会 横浜支部会員  
My Hands 有限会社白幡工務店

### 末広会コーナー

●各種贈答品承ります。  
多少に拘らず、お気軽にご用命下さい。

●冠婚葬祭用カタログございます。  
自由に選べるカタログデザイナー。予算別には、贈答品在庫カタログ。是非ご利用下さいませ。

●宮城県産、ひとめぼれの新米五  
キロ(限定二十袋)を御奉納米  
として承っております。

また、ご自宅用としても、名水  
の逸品のひとめぼれをお召し上  
がりください。

●多良間島産の黒糖  
販売開始  
さとうきびから作られた本物の  
黒糖です。

●是非、お求め下さい。  
是非、お求め下さい。

●新製品続々登場  
※詳しくは、お店にて。

●他にも多数商品がございます。  
お問い合わせ、資料請求は、  
〇四四(九七六)二八八二まで

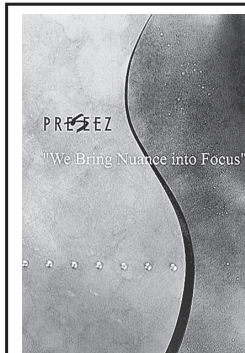

発想をアクティブート。  
伝える情報を伝える情報に。  
マルチカルチュラル時代の  
コミュニケーションサービスを  
展開しています。

株式会社 フレシーズ

〒108-0072 東京都港区白金 1-25-20  
Tel : 03-3444-7111(代) Fax : 03-3442-5775  
E-mail : mails@preseez.co.jp  
Homepage : http://www.preseez.com

実感が熱くこみ上げてきたのです。感涙の波が、あとからあとからうねりの様に押し寄せて、目の前が見えなくなりました。

私どもは昨年、以前にも増してたくさんのお手ぶりと、御加護をいただく事ができました。先生のおっしゃいます、神様のまっ白い御心に添う努力、仕事にも、人とのつき合いにもベストを尽くし、自己を習う努力をしてまいりました。複雑な人間社会の営みの中でも、絶えず、愚痴るなかれ、

幸福感

ロシアの文豪トルストイの童話はその内容からして、子供向きに書かれたと言ふよりも、むしろ大人むきに書かれたと言った方が適切だと思われるものが多くあります。

ある国に、何不自由なく住している皇子様が居りました。ところが、ある日の皇子様、なぜだかわから

誇るなかれ、争うなかれを基本として頑張ってきた。先生の御教へと、神ながらの道を実践することに努めてまいりました。不合理と思われる事や、泣きたくなる様な諸事にも頑張ってきた。『日本の心、神道入門』です。

私はこの御本を生活の中の三ヶ所に置き、ことある度に開かせていただきました。凡ての解答をこの御本からいただき、先生の御教へと生かされていることの意義を学んでこられました。

ないけれど、自分くらい不幸な人間はないと思ひ、重い病気がかかってしまいました。そこで、その国の王様は国中の賢者を集めて、皇子の病いを治せるものはないかと進言をもとめました。

色々な賢者の案が試みられました。が、皇子はいっこうによくならずもありません。最後にある賢者が言うには、この国中で自分が一番幸せだと思つている者のシャツを皇子に着せれば、皇子は治るに違いない

た。父の一年祭のことと、娘の薬大入試に於きましては、日供という意味と、お行の持つ意義をはつきり会得でき、身震いする様な感謝を持たせていただきました。せわしい事の多すぎる社会の中で、心穏やかに、健康で仕事に精を出せる毎日、家族や囲りの者達も幸せに居られる事実、先生や、御本の御教えなくては考えられない事なのです。信仰とは、神様の御心を持って、より磨きをかけていく努力、まことの心を持つて心

と言うことですので、王様は人をつかわせて、国中くまなく「自分こそ世界一の幸せ者だ」と言う者を探し出させました。

この話を讀んだ時、私は人にとって、幸せとは物質的な満足感だけではないのだと感じました。むしろ、真の意味の満足感、幸福感は物質的な面が、精神的な

のながめのない生活を送る努力である、と御本は教えて下さいます。日供も、お行とすべてこの気持を持つてやつてまいつたような気がいたします。今年も又、私は大きな目標を持ったのです。愚痴るなかれ、誇るなかれ、争うなかれ、これはいへんな事です。何度も何度もきぎみ込んできましたこの御教えを、昨年より、もっと確たるものとしたい、そう念じて元旦、晴れ渡つた神殿へとおまいりしたのです。

面であらうちされていけない限り、得られないと思ひます。私たちが、信仰に入るのも、実にそのためです。信仰は「真」と「理」つまり、目に見えない世界と目の前に現われた世界を一つにした生き方のことです。

トルストイは童話で、結局、信仰者の生き方のようになこの二つの世界の両極端を結び合せたところに幸せがあるのだと言いたかつたのではないのでしょうか。



ご商談、ご宴会、各種会合にご利用下さい。

**生 翁 庵**

新宿区神楽坂1-10  
TEL 03(3260)2715

日立チェーンストール  
ソニー製品取扱店

東京電力認定優秀電気工事店

**榊原電機株式会社**

中野区沼袋1-2-12  
TEL 03-3387-6351(代)

**KANEDA**  
Co-advance

油のことなら何でもご相談下さい。  
食用油脂・食品・調味料  
石油製品・化学製品

**カネダ株式会社**

本社 東京都台東区浅草1丁目34番9号  
〒111 TEL.03-3861-1311(代)  
営業所 大阪、名古屋、仙台、福岡  
http://www.abura-ya.com/  
http://www.abura-ya.com/realshop/realshop.html

**人間ドック**

疾病の早期発見・早期治療から予防  
そして健康生活のアドバイスまで!!

1日ドック・1泊2日ドック

資料無料送呈

医療法人社団 **同友会**

理事長 高谷 雅史  
東京都文京区西片1-15-10  
TEL.03-3816-5840

ボリューム満点 “おいしいラーメンの店”

ラーメン・ギョーザ・シューマイ・定食各種

**らーめんはうす**

川崎市多摩区登戸3142 TEL044-911-8351

鳥と卵のご用命は当店へ

**宮川食鳥鶏卵株式会社**

東京都中央区築地1-4-7  
電話 03(3541)0164・0177・0370  
FAX 03(3541)0164



### 霊の階層と転生

秋季祖霊大祭は、多くの方々の参列により無事お仕え申し上げました。

本当にようこそお参りでございました。

祖霊大祭は、来々までありませんが、先祖供養は毎日させて頂く事が、大切な事です。

そこで、会長先生が以前から見せて頂いている、霊の階層と転生についてもう

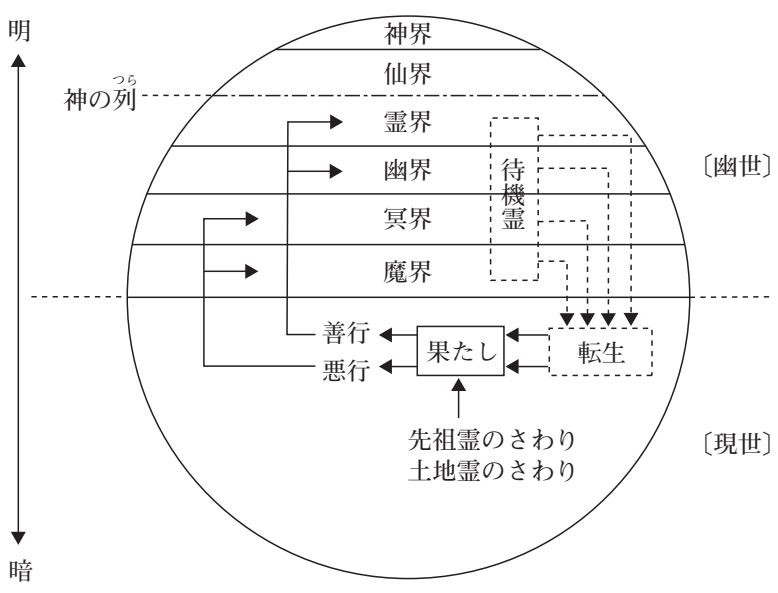

霊の階層と転生

一度考えてみましょう。

さて、霊界(幽世)です

が、この世界は決して平等ではありません。それぞれ

の霊は、生きざまによって非常に明るいところから、

ひどく暗いところまで、上下に区別された階層に位置

づけられています。たとえば、海の中をお考え頂ければいいでしょう。

水中から見た海面は非常に明るく輝いて見えますが

深みを増すごとに暗くなり

深海はたいへんな水圧の中での暗黒の世界となるので

す。霊界は、その明るさと重力の段階が、空間として

つながっている世界なのです。

なぜそれがわかるのかと言

えば、会長先生が呼び出した時の霊の背景の明るさと

霊の境遇が、ぴつたりと一致しているからです。

明るい背景の中に出てきた

霊は、にこやかな表情をして

柔らかい霊波を送ってきます

ますが、暗い背景をまと

って出てくる霊は、必ず苦悩

の表情を見せ、早くここから

あげてほしいという強く重

苦しい霊波を送ってくるから

です。

会長先生は、神様に見せて

頂いたその明暗の差を経験的に判断し、位置づけを

最高層で、一家一族の守護

霊(三代守護)となるだけ

でなく、神様のお使いとしての

役割も果たす優秀な霊

ですが、ここまで到達できる

霊は、ごく稀にしかありません。

三番目は『霊界』。この

地球の気象にたとえてみれば、

霊界の明るさは青空とい

えます。ただ、この青空

にも、時刻や季節による明

るさの差があります。そして、

この霊界の最も明るい所に

あがった霊は、守護霊として

家族や子孫を二代まで守

ります。またこの場所(仙界と

霊界の間)には見えざる線が

あり、『神の列』と呼んで

います。祭文で言う「神の

列にあがりたもうて」という

段階が、ここになるわけ

です。

四番目は『幽界』。これ

は薄曇りの明るさと言っ

ていいでしょう。ここまで

来た霊について、会長先

生は「もう一步の所まであ

がっていらっしやいます。」

とおっしゃいます。

五番目は『冥界』。これ

は厚い雲におおわれた状態

の曇天といった感じで、下

の方はかなり暗くなり、供

養されていない霊は、苦しんで

が、ひいては自分自身、家族の幸

せに通じることを決して忘れては

ならないのです。

心友会だよりでは、皆様からの

広告を募集致します。

費用は、年間契約で三万円

(月三千元)からとなっております。

尚、お申し込みは、編集部

の佐藤までお願い申し上げます。

☎〇四四一九七六〇七〇八

が、ひいては自分自身、家族の幸

せに通じることを決して忘れては

ならないのです。

心友会だよりでは、皆様からの

広告を募集致します。

費用は、年間契約で三万円

(月三千元)からとなっております。

### 広告募集のお知らせ

**正一位中子稲荷 いなり茶屋**  
 ~法事会席3,500円より承っております~  
 水曜日定休  
 営業時間 午前11時~午後3時  
 午後6時~午後10時  
 群馬県北群馬郡伊香保町509-3  
 天田 信良・典子  
**TEL.0279-72-4465**

### 広告募集中

年間三万円より

内容詳細は電話にて

お気軽に!  
〇四四(九七六)二八八二  
佐藤まで

### 平成21年度神迎祭日程

日程：平成21年11月26日(木)～11月27日(金) 1泊2日 会費：85,000円 含まれるもの (お初穂料・往復交通費・宿泊費・昼食費等一切)

	月日(曜)	行 程	宿 泊 地
1	11/26 (木)	<p>●ご集合時間 10:15 羽田空港第1ターミナル 2階出発ロビー</p> <p>11:00 JAL1665 12:25 タクシーにて移動 羽田空港 ..... 出雲空港 ..... 竹野屋</p>	<p>出雲大社 「竹野屋」 (0853) 53-3131</p>
2	11/27 (金)	<p>8:00 10:00頃 12:00 13:00頃 13:15 14:00 竹野屋 ..... まが玉の里 ..... 昼食(美なみ) ..... 夢みなどタワー ... ※貸切バスにて移動 (予定)</p> <p>14:20 15:35 NH818 16:55 ..... 米子空港 ..... 羽田空港</p>	

航空会社のダイヤ改正、天候・道路事情等により、行程の時刻・内容が変更になることがあります。

◎出雲心友教会 川崎市多摩区東生田4-13-17 TEL: 044-976-0708

### 送迎駅の変更について

昨年から、送迎場所が、向ヶ丘遊園駅より登戸駅に変わりましたのでご注意ください。  
詳細は、下記の通りです。

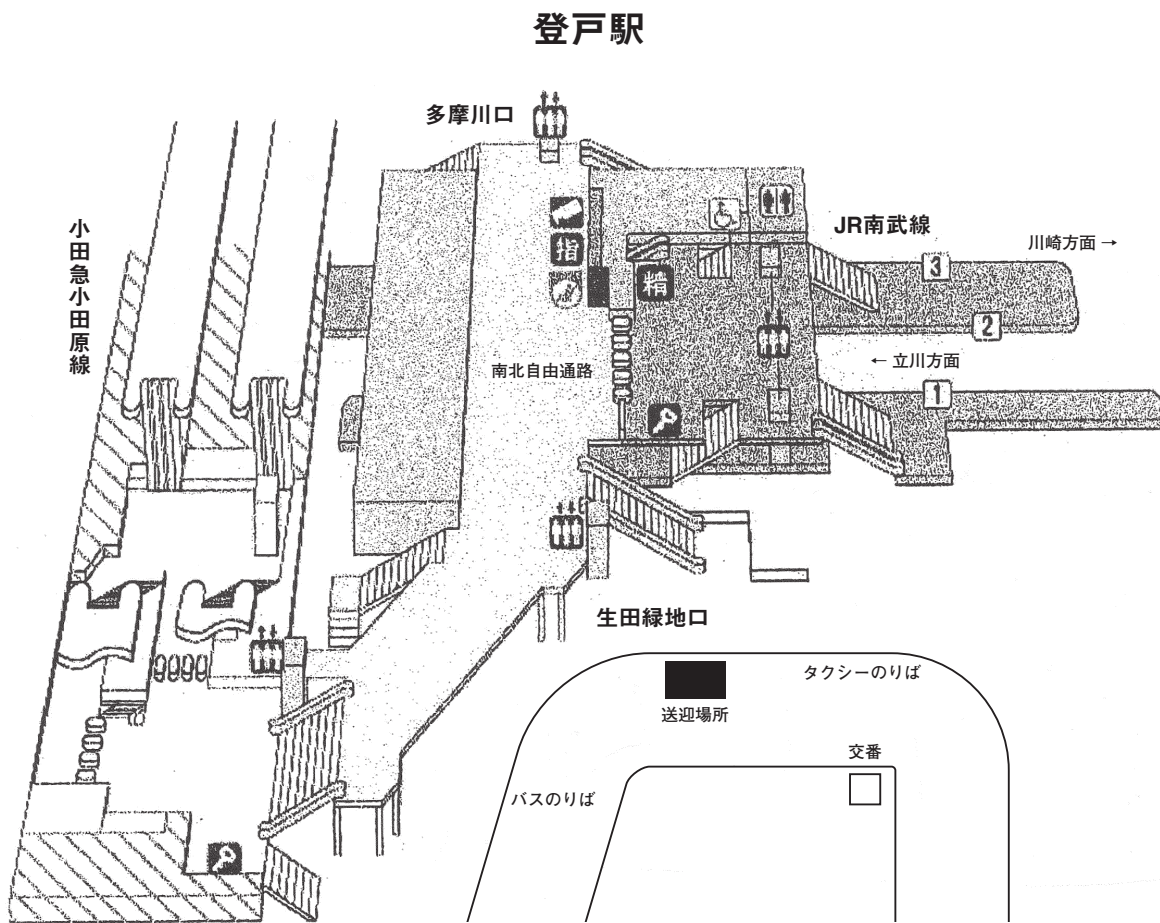

### 御遷座祭について

引越しをされたら、すみやかに心友会へ新しい住所をお知らせして頂くのはもちろんですが、荷物整理をされて、ある程度家の中がおちつ

いたら、大神様の引越しの報告祭である『御遷座祭』をしなければなりません。その際、用意する物は、御初穂、御神体(大国様)、御神饌(鯛二匹、野菜七種類、赤飯)です。(御神饌は、末広

会でも用意出来ます。御希望の方はお申し込み下さい。あらかじめ日程をおとり致しますので、社務所までお電話下さいませ。

### 清掛と衿掛について

清掛と衿掛の着用の時期について、まだはつきりおわかりにならない方がいらつしやいますので、確認させて頂きます。詳細は、左記の通りです。

☆秋季例大祭当日より翌年の春季例大祭の前日まで  
清掛の着用 (冬季)

☆春季例大祭当日より同年の秋季例大祭の前日まで  
衿掛の着用 (夏季)

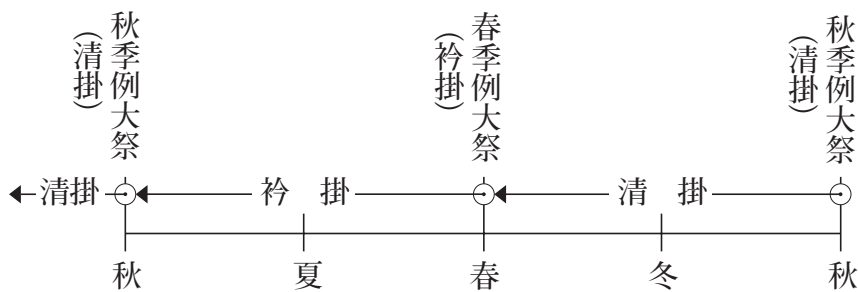



十月〜十二月の行事予定

十月

四日(日) みたま祭  
五日(月) みたま祭  
十一日(日) 年祭  
十八日(日) 総代会  
二十五日(日) 秋季例大祭  
閉扉祭

四日(水) みたま祭  
五日(木) みたま祭  
十三日(金) 七五三詣  
二十二日(日) 年祭  
二十六日(木) 神迎祭  
二十七日(金) 神迎祭

四日(金) みたま祭  
五日(土) みたま祭  
六日(日) 総代会  
十八日(金) 合同慰霊祭  
二十日(日) 年祭  
二十七日(日) 餅つき  
大祓祭  
三十日(水) おたきあげ  
三十一日(木) 除夜祭

七五三詣りについて

七五三詣りは、十一月十三日(金)の予定ですが、他の御伺日にもお受け致します。御参列希望の方々は電話にてお申込み下さい。

十月二十五日(日)

秋季例大祭 正午

春と秋の年二回行われる最も大きな御祭です。正面の御扉が開き、大神様からの波長を直接お受けになれますので、万障お練り合わせの上、是非おまいり下さい。尚、御祭終了後には、各支部の有志によります模擬

十月二十五日(日)

閉扉祭 午後二時

例大祭で開扉した御扉を感謝の念を込めてお閉めする御祭です。この閉扉祭をもって秋季例大祭が無事終了ということになります。是非ご参列下さいませ。

店が出ます。

また、バザーも行ないますので、ご自宅に眠っているもので、皆様に喜んで頂ける物がございましたら、直接お持ち下さるか、出雲心友教会までお送り下さいませ。クリーニング済でない衣類は、ご遠慮下さい。(必ずバザー用品と明記の上、十月十五日必着でお願い申し上げます。)

お願い

この心友会だよりは、皆様方の会報として発行させて頂いておりますが、移転などによって戻ってきてしまいうものもありますので、移転などによって住所が変わった方は、社務所までご連絡下さいませ、お願いいたします。

十一月二十日(日) 十二月二十日(日)

年祭(感謝祭) 正午

その月に祀られた方々が、それまでの一年間、大神様に御加護して頂いた事に対して感謝申し上げる御祭です。月並祭と同様、この年祭も自分の御利益ではなく、純粋に感謝の気持ちを大神様に御奉告申し上げる機会でもあります。

原稿募集中

編集部では、皆様からの原稿をお待ちしています。行事に参列された感想文、不思議な霊体験、身近に起こ

ハガキでご案内させて頂きますので、必ず出欠のお電話を下さいませ。

また、祀られた月に都合がつかず、今月出席を希望される方も同様に直会(昼食)の都合がございましたら、人数をご連絡下さいませ。直会までが御祭です。尚、御神体(大国様)と清掛をお忘れなくお持ち下さい。

御伺日の予約について

- ☆3の日 (3日・13日・23日) 9:30~11:30 (午前の部) 13:00~15:30 (午後の部)
- ☆8の日 (8日・18日・28日) 9:30~11:30 (午前の部のみ) 午後1時より月並祭 (時間厳守)

※ご予約は、当日の午前10時までにお電話下さい。お電話がありませんと、お待ち頂く場合がございます。044-976-0708

神迎祭

十一月二十六日(木)〜二十七日(金) 旧暦の十月十日(今年は十一月二十六日)の夜、出雲の稲佐の浜に於て、厳粛に執り行われる御祭です。

みたま祭だより

九月 天野家 染野家 渡邊家

編集後記

☆八月三十日(日)の分教会大祭は、四十七名の参拝のもと、厳粛に執り行われました。 ☆今回、分教会で初めての

った感激の出来事など、その他、御意見・御感想など、どんな小さな事でも結構です。また、詩や短歌、俳句などもお送り下さい。(匿名でも結構です。)

皆様からのお便りを心よりお待ちしております。皆様の力で、心友会だよりの紙面を楽しく、内容を豊富にしてゆきましょう。是非、御協力下さい。

若林家 篠原家 以上の家々の御供養を、させて頂きました。

☆八月三十日(日)の分教会大祭は、四十七名の参拝のもと、厳粛に執り行われました。 ☆今回、分教会で初めての御伺日にもお受け致します。御参列希望の方々は電話にてお申込み下さい。